

Economía del Comahue

Desafíos para la Cadena de Valor Frutícola

Lic. Mariano Saritzu
IERAL COMAHUE



Fundación
Mediterránea
IERAL

Estancamiento del Cluster de Frutas de Pepita

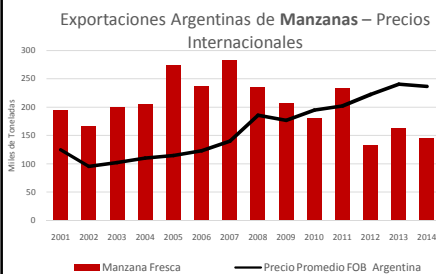
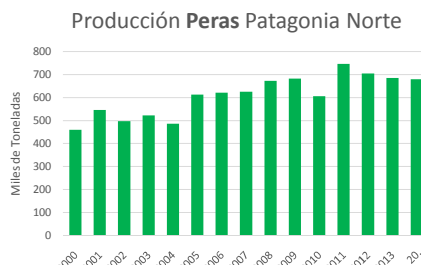
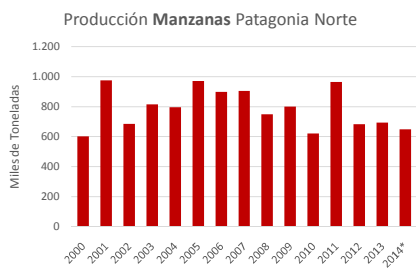

Fuente: Elaboración Propia en base a Trade Map – ITC y Observatorio Frutícola de Pera y Manzana, Año 2014 Estimado

Principal Restricción para el Desarrollo Inserción en los Mercados Externos

Concentración superior al **80% en solo tres mercados:**

Brasil	Unión Europea	Federación de Rusia
<ul style="list-style-type: none"> Principal mercado y con conflictos comerciales. Barreras para-arancelarias y desplazamiento por Chile y Europa. 	<ul style="list-style-type: none"> Mercado maduro y aumento del comercio intra comunidad. ▲ Aranceles en ambas frutas a 7,2% (Chile 0% en manzanas) 	<ul style="list-style-type: none"> Baja tasa de crecimiento del mercado y turbulencias macroeconómicas.

❖ Mercados no tradicionales: entrada incipiente a **Filipinas** e **India** aún sin resultados.

Temporada 2015 – Tormenta Perfecta Consecuencias de la Concentración de Destinos

Exportaciones de Manzanas Patagonia Norte (Tn.)			
	1er S 2014	1er S 2015	Variación Anual
Total	110.030	70.717	-36%
Brasil	24.751	9.459	-62%
UE	35.591	13.901	-61%
Federación de Rusia	11.869	13.185	11%
Resto del Mundo	37.819	34.172	-10%

Exportaciones de Peras Patagonia Norte (Tn.)			
	1er S 2014	1er S 2015	Variación Anual
Total	332.115	256.992	-23%
Brasil	84.062	69.014	-18%
Federación de Rusia	84.083	58.340	-31%
UE	84.287	56.244	-33%
Resto del Mundo	79.683	73.394	-8%

Fuente: Elaboración Propia en base a SENASA

Principales Competidores Inserción en los Mercados Externos

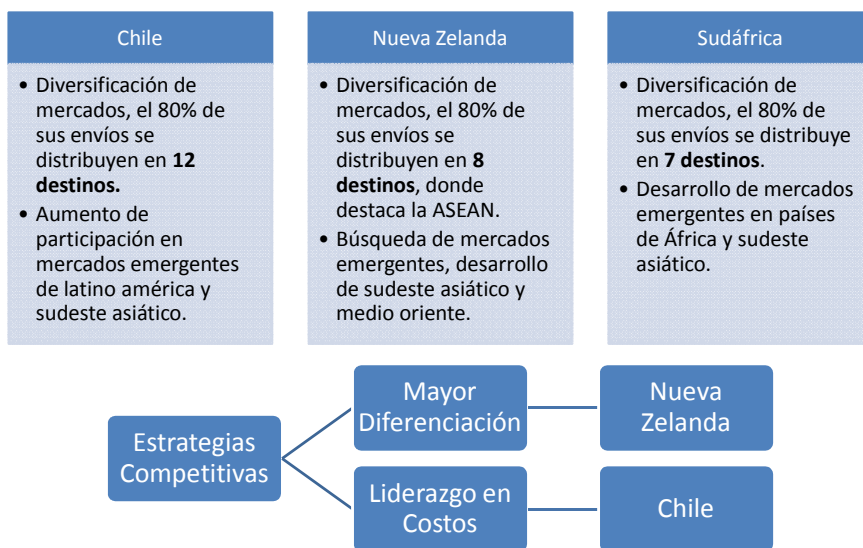

Otras Restricciones para el Desarrollo

- ❖ Tipo de Cambio Real Bajo
- ❖ Financiamiento de la Producción Primaria
- ❖ Bajos Niveles de Productividad
- ❖ Presión Impositiva
- ❖ Problemas Sanitarios
- ❖ Condicionantes Laborales

Conclusiones

- ❖ El **Tipo de Cambio Alto** es condición necesaria pero no suficiente para generar **Estrategias Competitivas**.
- ❖ Se requieren **Inversiones de Largo Plazo** y la estabilidad económica es clave. Hay que operar en forma continua y no espasmódica sobre la **competitividad sistémica**.
- ❖ **Abrir Mercados** debe ser el primer objetivo en la Agenda.
- ❖ **Componente Político es Clave:** Institucionalizar la defensa de las economías regionales.

Economía del Comahue Desafíos para la Cadena de Valor Frutícola

Muchas Gracias.

